โรงพยาบาลจุฬาลงกรณ์
สภากาชาดไทย

สิทธิสวัสดิการโรงพยาบาลจุฬาลงกรณ์

ด้านสุขภาพ

- ตนเองรักษาพยาบาลฟรี ร. พ. จุฬาฯ
- ครอบครัว :: พ่อ แม่ สามี ภรรยา บุตร รักษาพยาบาลฟรี ร. พ. จุฬาฯ
- ตรวจสุขภาพประจำปี
- ศูนย์ออกกำลังกาย

ด้านการเงิน

- กองทุนสำรองเลี้ยงชีพ
- สหกรณ์ออมทรัพย์
- เงินช่วยพิเศษต่าง ๆ
- สวัสดิการการกู้บ้าน
- สวัสดิการ เบิกค่าเทอมบุตร
- เงินเพิ่มพิเศษสำหรับ ตำแหน่งเฉพาะ
- สมาชิกฌาปนกิจ สงเคราะห์

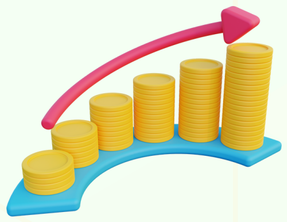

ด้านการลา

- ลาป่วย
- ลาคลอดบุตร
- ลาไปช่วยเหลือ ภริยาที่คลอดบุตร
- ลากิจส่วนตัว
- ลาพักผ่อน
- ลาอุปสมบทหรือ ลาไปประกอบพิธีอัจย์
- ลาเข้ารับการตรวจเลือก หรือเข้ารับการเตรียมพล
- ลาไปศึกษา ฝึกอบรม หรือ ปฏิบัติการวิจัย
- ลาไปปฏิบัติงานใน องค์กรระหว่างประเทศ
- ลาติดตามคู่สมรส
- ลาไปฟื้นฟู สมรรถภาพทางอาชีพ

ด้านเกียรติยศ

- เครื่องราชอิสริยาภรณ์
- บุคลากรดีเด่น

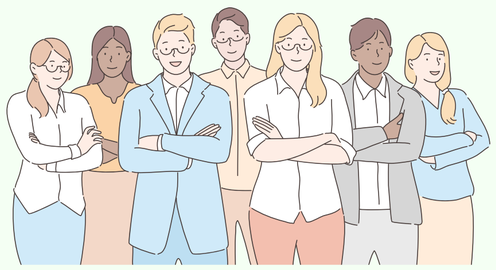

ด้านความก้าวหน้า

- การขึ้นเงินเดือน เป็น % ทุกปี
- ทุนการศึกษา
- การเลื่อนระดับสำหรับ สายงานสนับสนุน
- การเลื่อนระดับสำหรับ สายงานวิชาการ

จัดทำโดย งานสรรหาและคัดเลือก ฝ่ายบริหารทรัพยากรบุคคล โรงพยาบาลจุฬาลงกรณ์ สภากาชาดไทย